Infographie sur la formation des policiers « filière Police Technique et Scientifique »

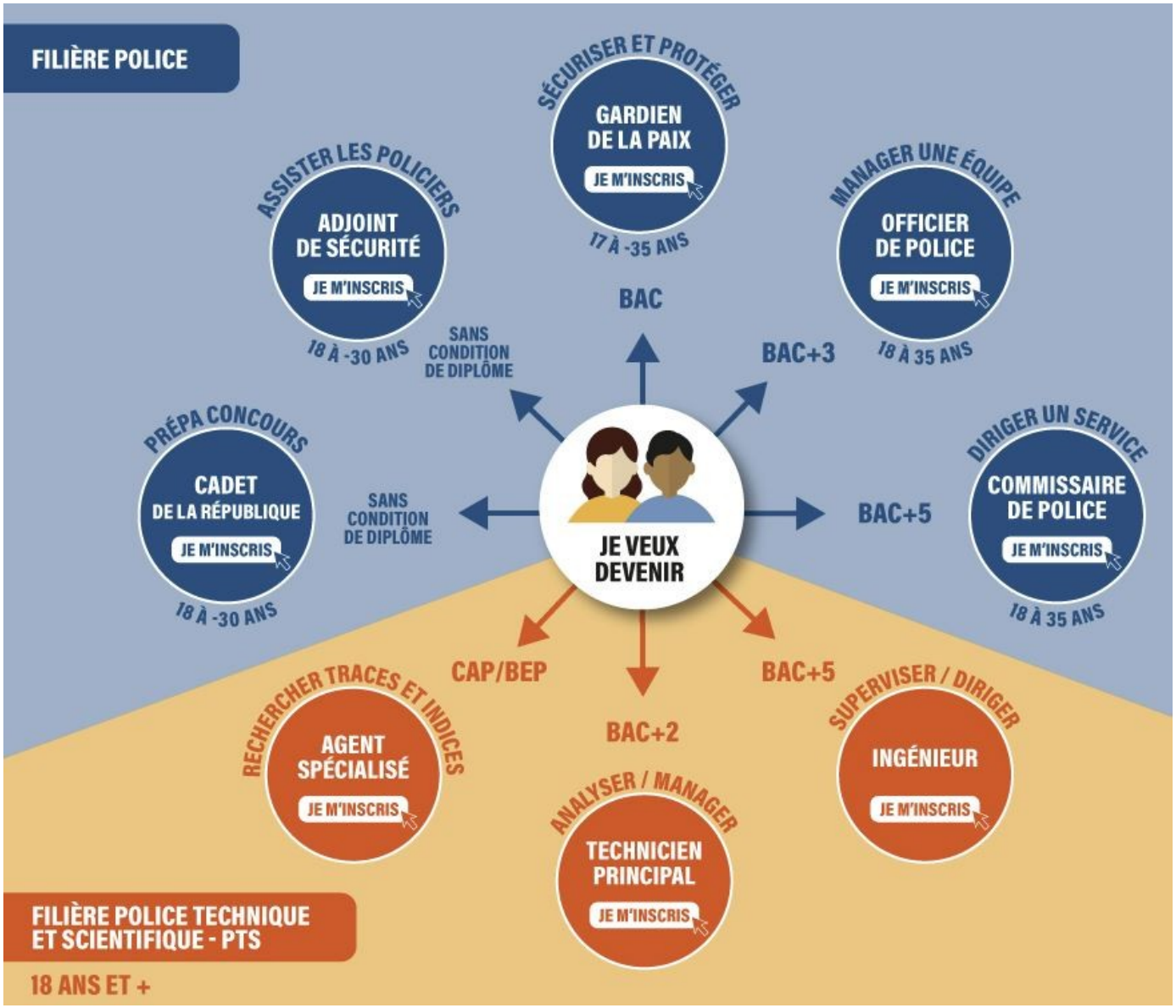

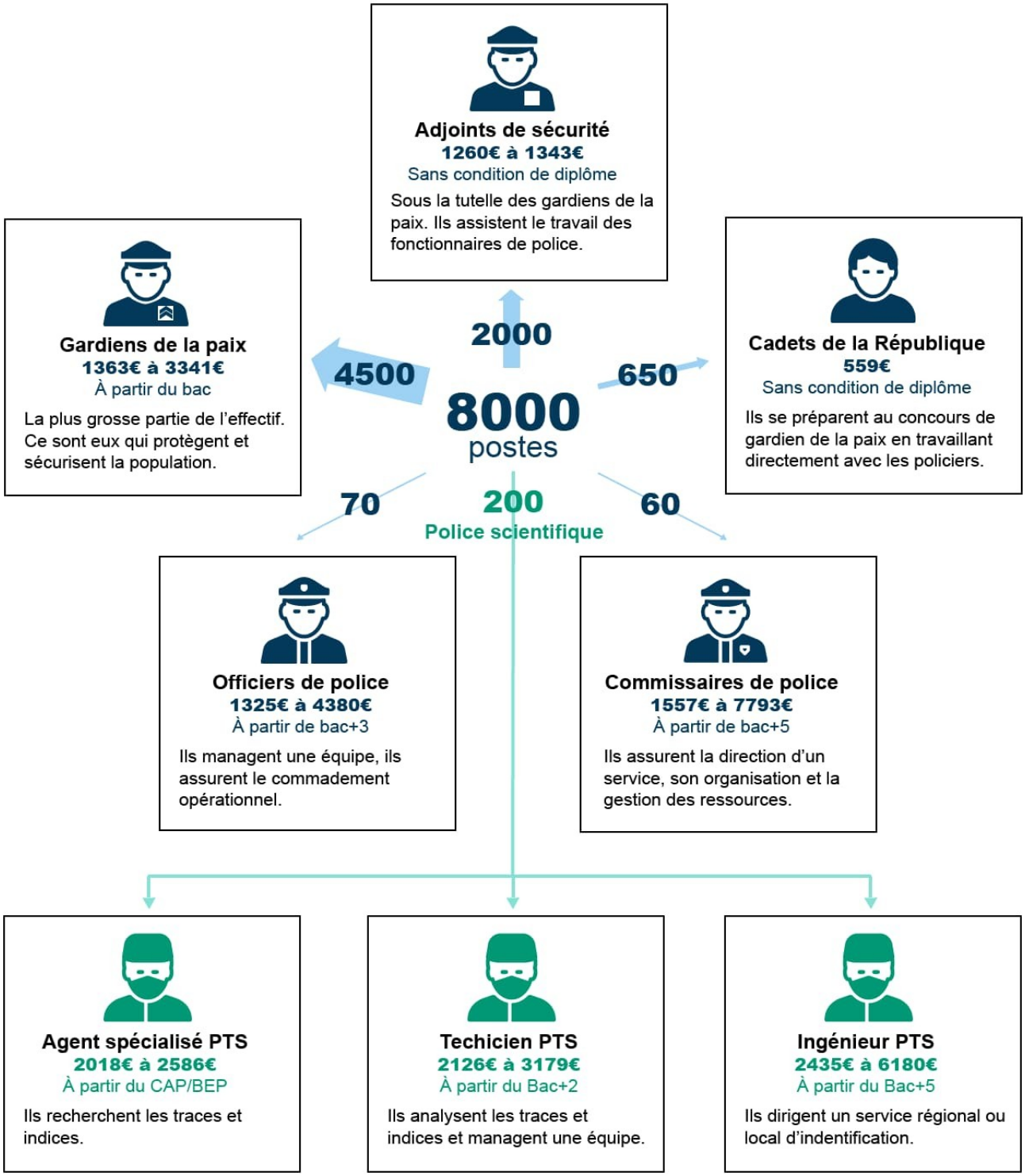
Adjoints de sécurité
1260€ à 1343€
Sans condition de diplôme
Sous la tutelle des gardiens de la paix. Ils assistent le travail des fonctionnaires de police.
2000
Gardiens de la paix
1363€ à 3341€
À partir du bac
La plus grosse partie de l'effectif. Ce sont eux qui protègent et sécurisent la population.
4500
8000
postes
650
Cadets de la République
559€
Sans condition de diplôme
Ils se préparent au concours de gardien de la paix en travaillant directement avec les policiers.
70
200
Police scientifique
60
Officiers de police
1325€ à 4380€
À partir de bac+3
Ils managent une équipe, ils assurent le commadement opérationnel.
Commissaires de police
1557€ à 7793€
À partir de bac+5
Ils assurent la direction d'un service, son organisation et la gestion des ressources.
Agent spécialisé PTS
2018€ à 2586€
À partir du CAP/BEP
Ils recherchent les traces et indices.
Techicien PTS
2126€ à 3179€
À partir du Bac+2
Ils analysent les traces et indices et managent une équipe.
Ingénieur PTS
2435€ à 6180€
À partir du Bac+5
Ils dirigent un service régional ou local d'indentification.